



**ESTHER
MORALES**

Dancing in the Ring

Pantone® P 152-1C

Pantone® 14-1108

Pantone® 16-2107

Pantone® 15-1509

Pantone® 195U

Pantone® 871C

Pantone® 19-4006 TPX

CARTA DE COLOR



TESIS EN DISEÑO DE MODA
IBD BARCELONA
JULIO 2016

Dancing in the Ring



MOODBOARD











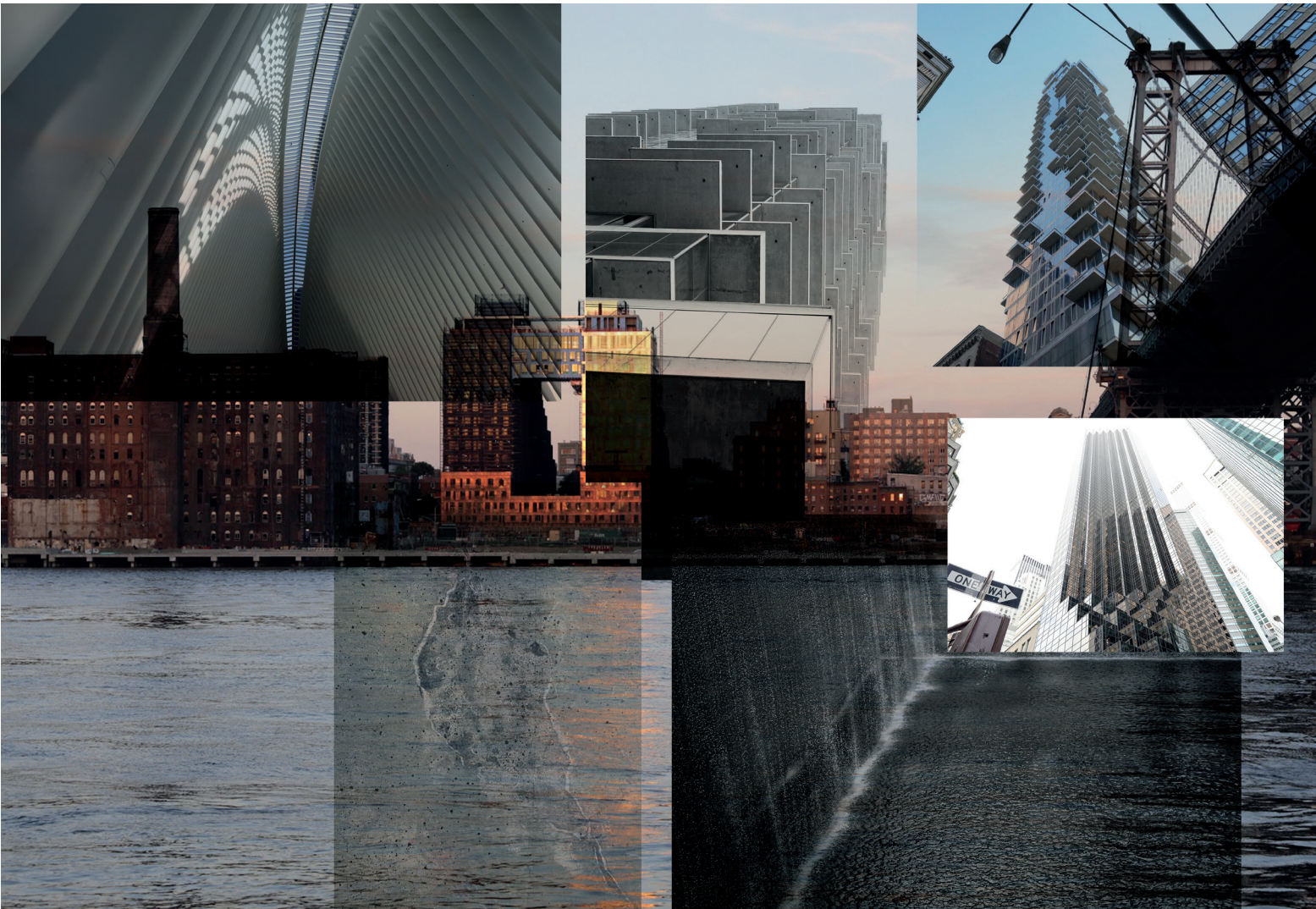

A



W

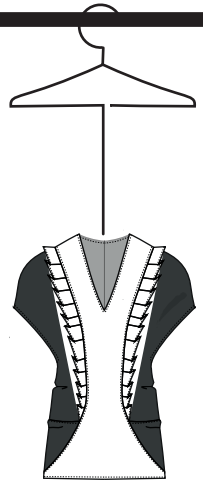

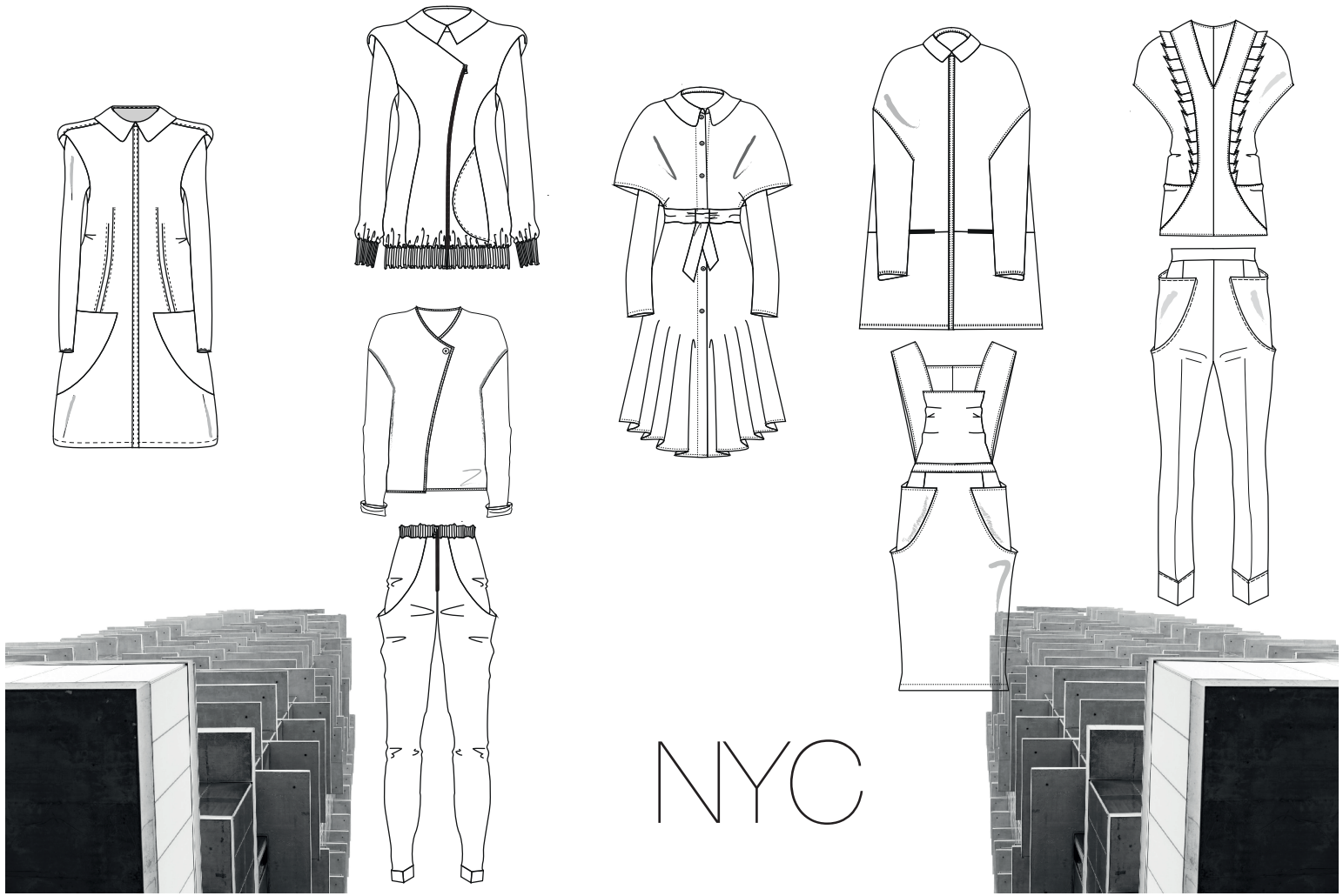

NYC





FICHA TÉCNICA / TECHNICAL SHEET

COLECCIÓN PLANA MUJER / WOMEN WOVEN COLLECTION

Cliente / Customer : TNS

Diseñador / Designer : Esther Morales

Temporada / Season: Summer 2017

Modelo / Style : Lulu

Etiquetas / Labels :

ESTHER MORALES

M

Materiales / Fabrics & Trimmings :

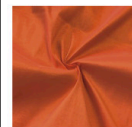

Silk Tafeta



Invisible Zipper



Medidas para la talla base

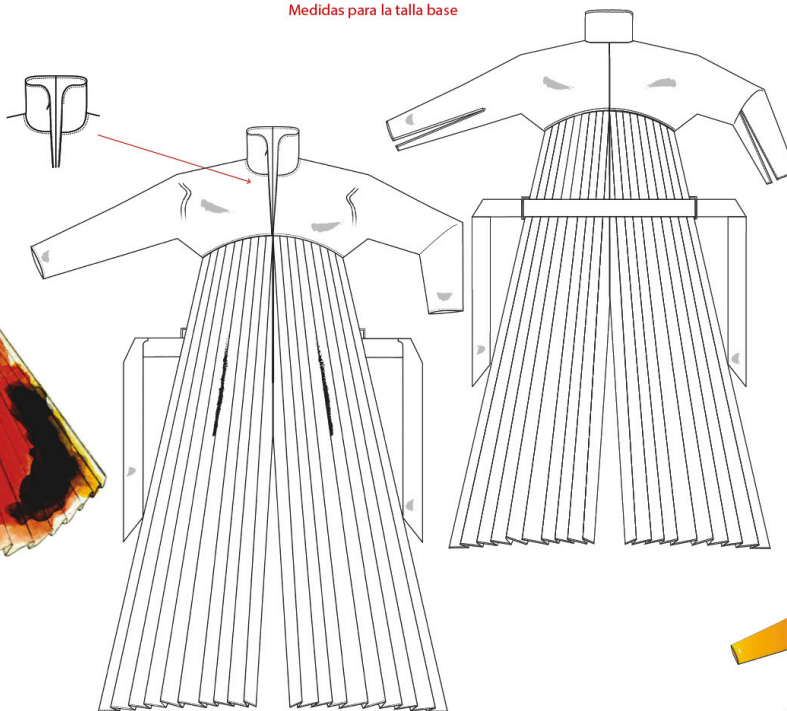

Descripción / Description :

Overall con pantalones plisado acordeón, abierto en el centro delantero con una cremallera invisible.
Hombreira y manga japonesa y ranglán.
Bolsillo delantero dentro de pliegue.
En Naranja y Estampado

Costuras / Seams :

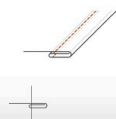

Cuidados / Care labels :

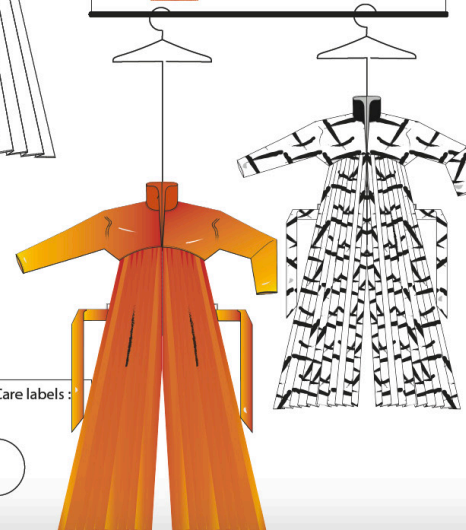

Cliente / Customer: TNS

Diseñador / Designer: Esther Morales

Temporada / Season: Summer 2017

Modelo / Style: Lucia

Etiquetas / Labels:

ESTHER MORALES

M

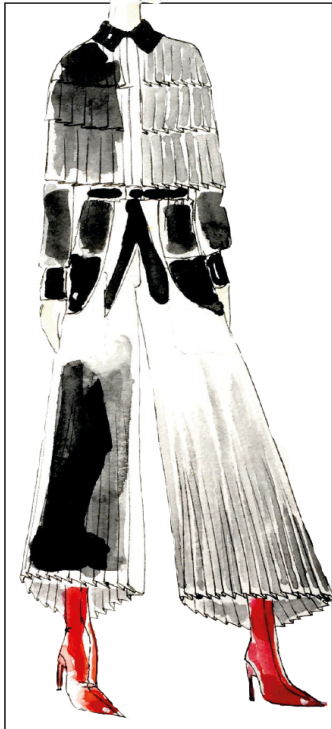

Materiales / Fabrics & Trimmings:

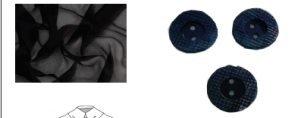

Descripción / Description : Mono simétrico en gasa de Seda Natural. Pantalones, tres volantes en el delantero (cogidos en costura manga japonesa) y capelina espalda en Plisado Acordeón. Capelina espalda cosida en hombros pero suelta en la sisa. Acabados de los volantes y bajos pantalones con pespunte a 0'5 cm. Costura hombro, manga y cintura con costura francesa. Fuelle en el centro de la espalda. Abertura delantero con sopata. Bastante holgado en cintura para que frunza con el cinturón del mismo tejido.

Costuras / Seams:

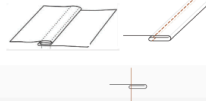

Cuidados / Care labels:

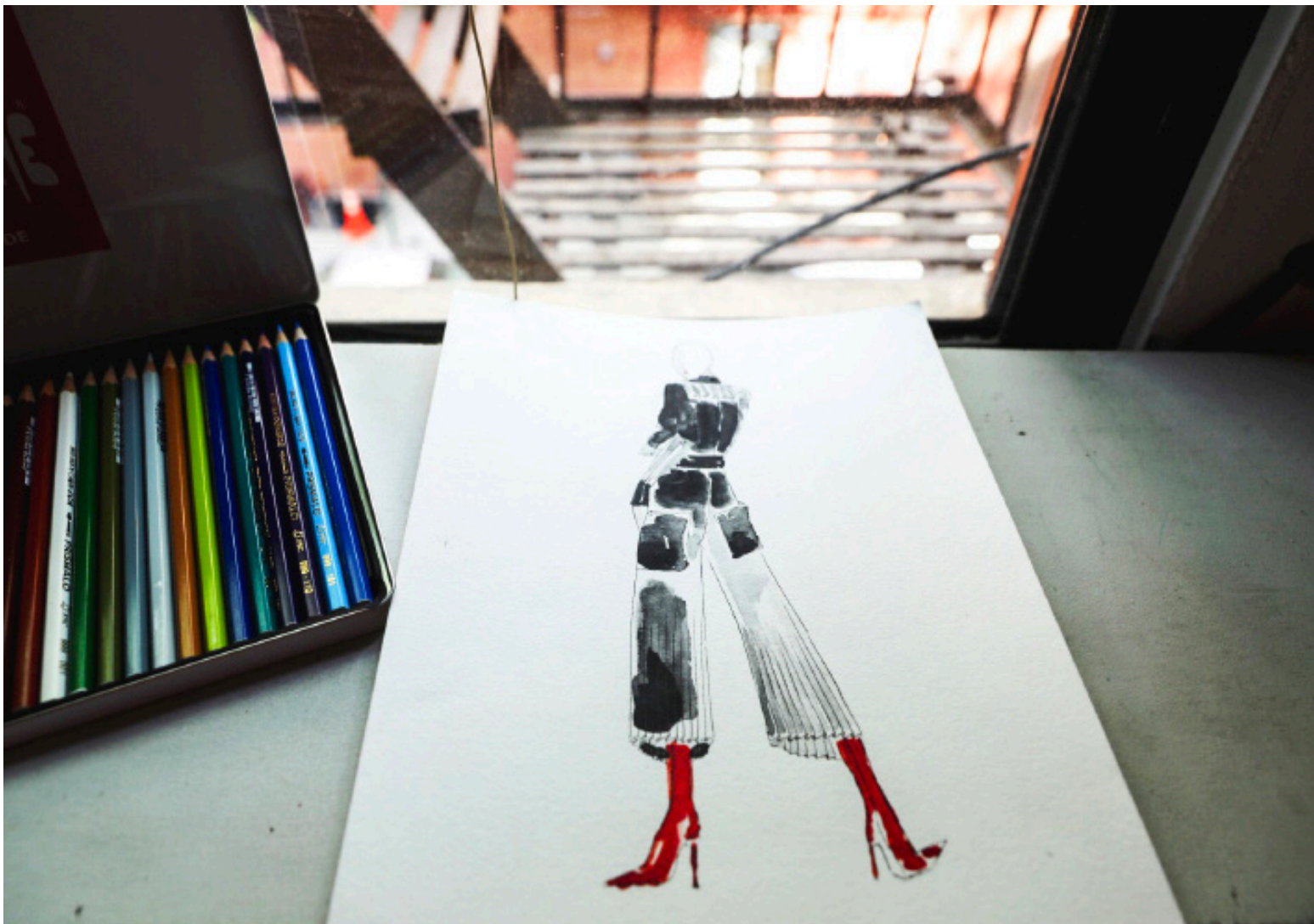

- Instense
- Grey
- Smoothy
- Greenery
- Ivory
- Pale vanilla
- Shell

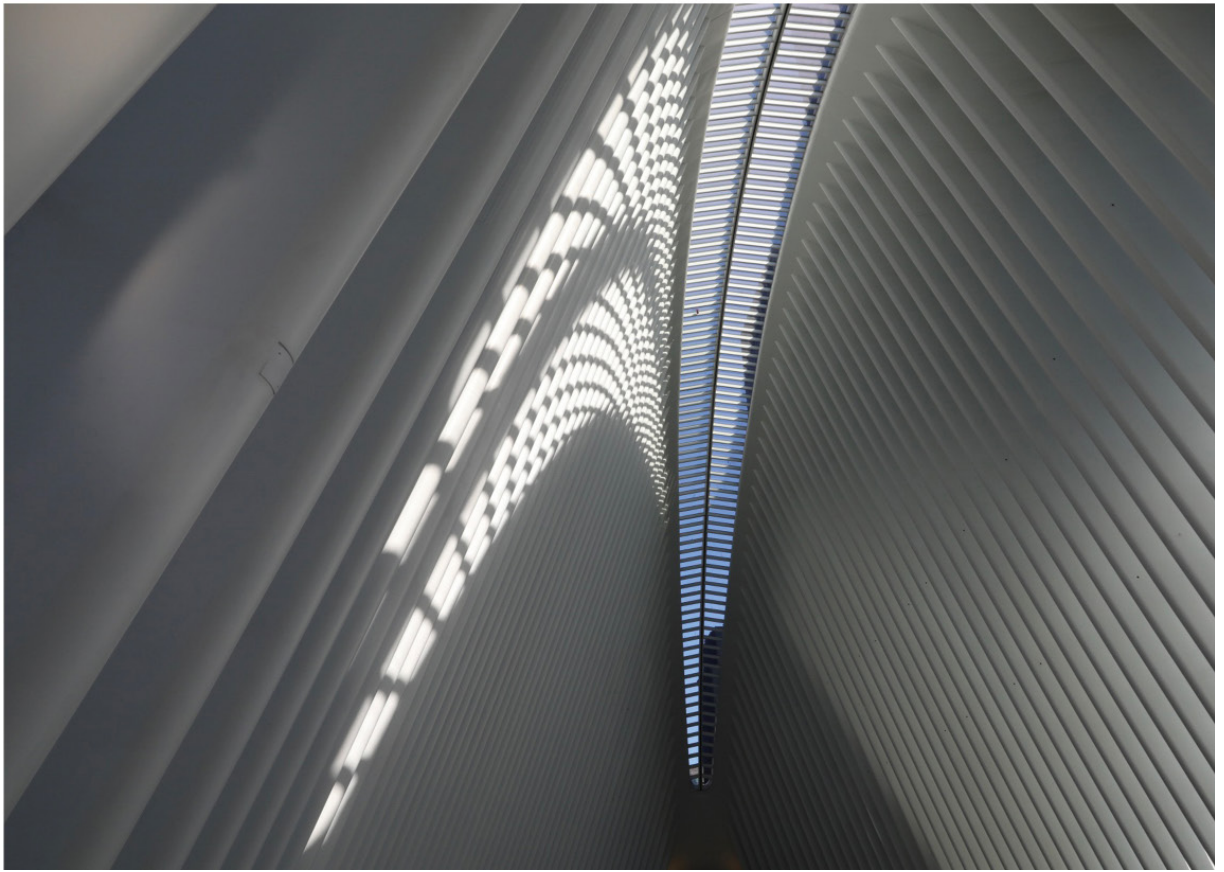









**WORK
WEAR**





**WORK
WEAR**

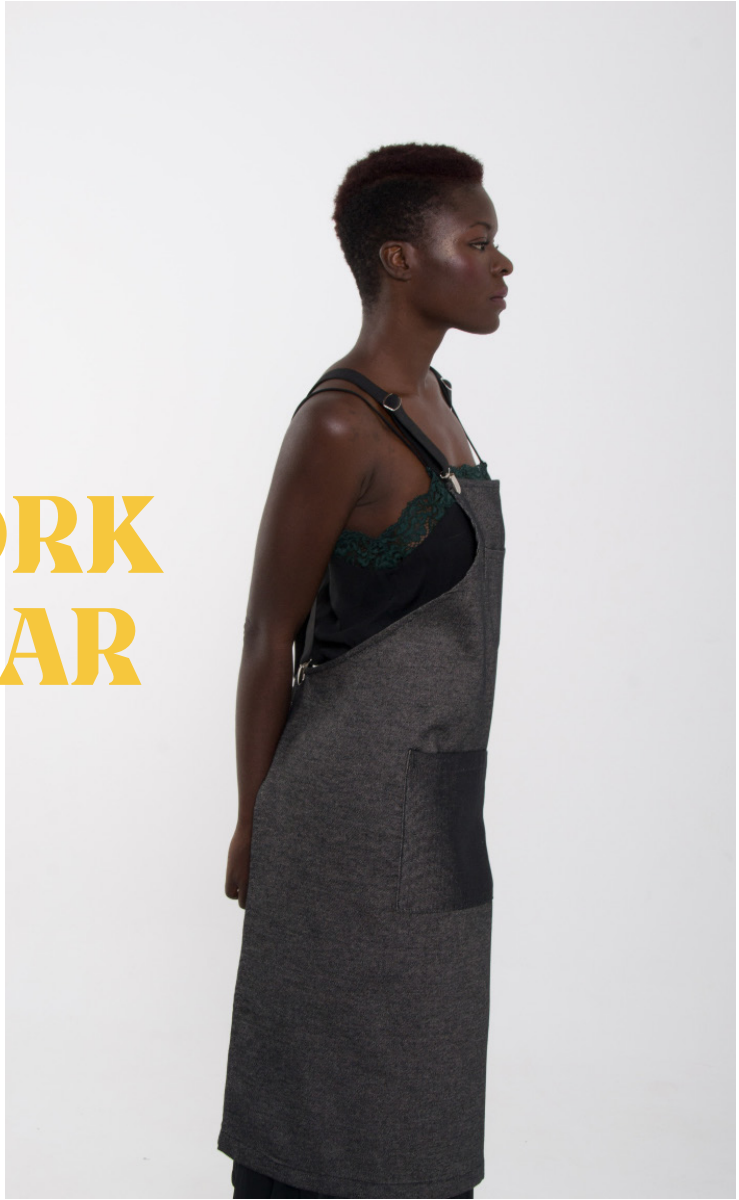



**WORK
WEAR**



FICHA TÉCNICA / TECHNICAL SHEET

Uni&Co Referencia : U/01-009-025
Patrón Referencia : U01A
Tejido Referencia : 009
Arnés Referencia : **Pieza número 1**

Modelo: **Maxi Dark Denim
Renewed**

Temporada: Season 2

DICIEMBRE 2018



Etiquetas / Labels :



Etiqueta de piel NEGRA con troqueles a los lados, colocada en vertical, por fuera del bolsillo grande, arriba, en el lado izquierdo.

Medidas:

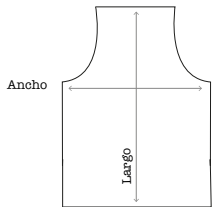

T. 1 (XS) : Ancho: 77 cm Largo: 93 cm
T. 2 (S-M-L) : Ancho: 87 cm Largo: 93 cm
T. 3 (XL-XXL) : Ancho: 99 cm Largo: 93 cm

100% Cotton



Wash with similar colors



Costuras / Seams :

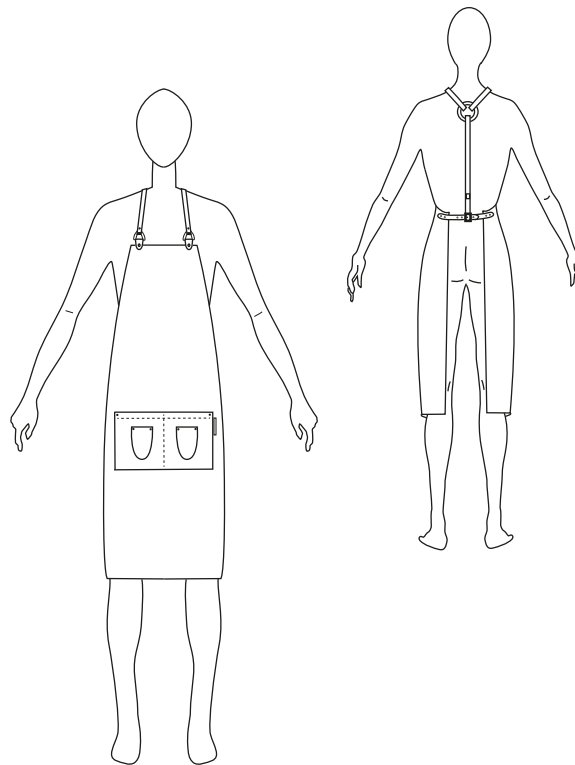
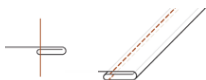

Materiales / Fabrics & Trimmings :

Arnés en **Piel NEGRO,**
Código 99

Remaches, regulador, hebillas... etc
en **ORO VIEJO**

- Cintas de cuero (dos en el delantero, una en la espalda y una pequeña para el cinturón de la espalda)
- 6 broches presión en oro viejo para abrochar tirantes (2 en el delantero y 4 en la espalda, dos a cada lado).
- 2 piquetas de 20mm en oro viejo para el delantero
- Una Argolla redonda en oro viejo para la espalda
- 5 Remaches para sujetar la piel a las piquetas y la argolla.- oro viejo
- Regulador en oro viejo para la tira de piel de la espalda
- Hebilla en oro viejo para el cinturón pequeño de la espalda
- 6 x tachuelas en oro viejo para los bolsillos



ESTHER MORALES

FASHION DESIGNER